

# Iðjubraut, athafna- og iðnaðarsvæði

## Deiliskipulag

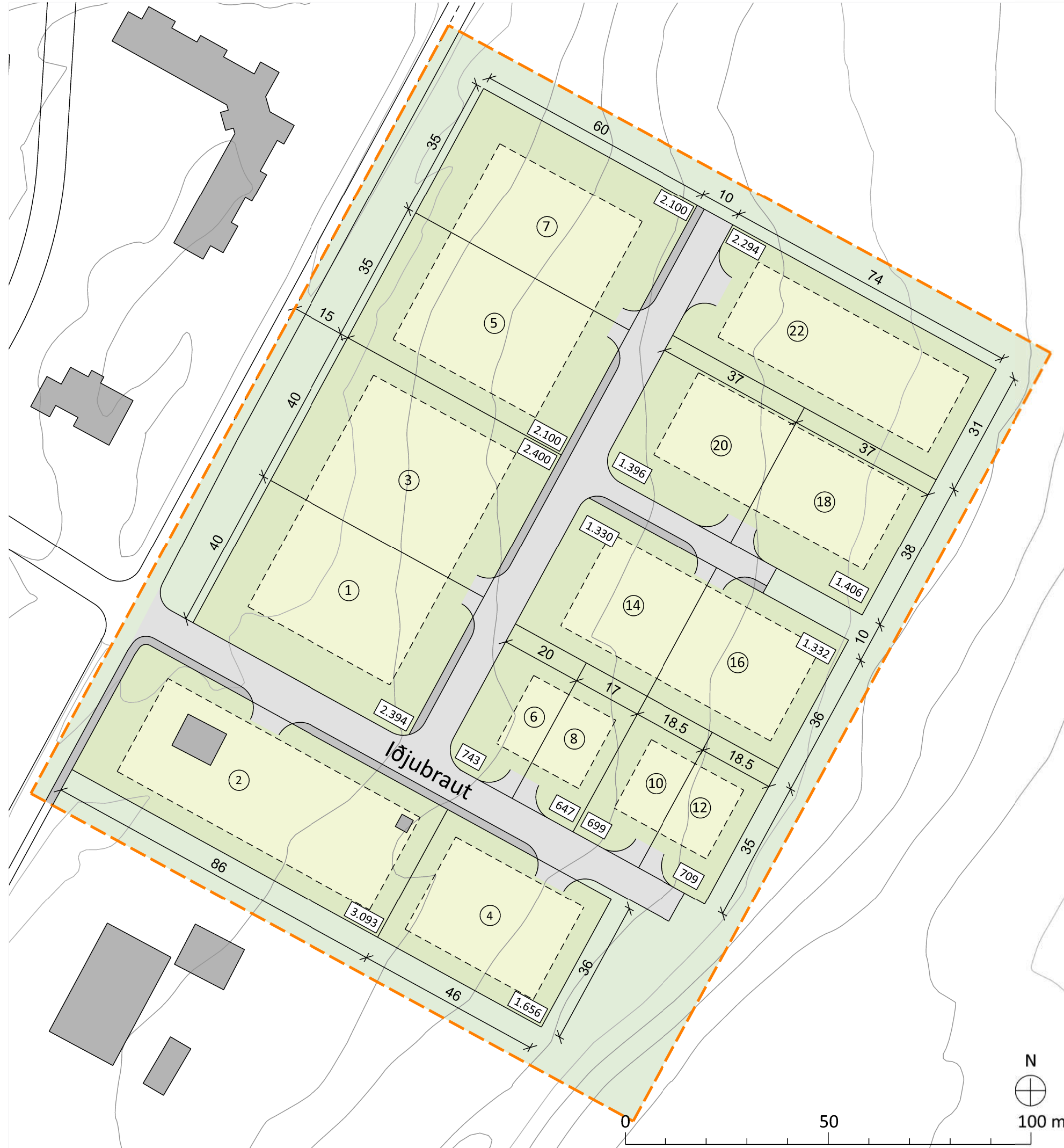

Sveitarfélagið  
Dalabyggð



DEILISKIPULAGSUPPRÁTTUR 1:1000

### ÚTRÁTTUR ÚR GREINARGERÐ

Staðhættir og afmörkun skipulagssvæðis  
Skipulagssvæðið er um 3,5 ha að stærð og er staðsett vestan Vesturlandsvegur við norðurjaðar byggðar í Búðardal. Aðkoma að svæðinu er við núverandi tengingu frá þjóðvegi inn á Iðjubraut. Um er að ræða tvær nyrstu lóðirnar á athafnasvæðinu A1 og 13 lóðir á iðnaðarsvæðinu I3. Athafnasvæðið liggur sunnan Iðjubrautar en iðnaðarsvæðið norðan hennar. Á skipulagssvæðinu er nú þegar ein lóð byggð, Iðjubraut 2, sem hýsir starfsemi RARIK. Óbyggð hlutinn er mólandi og framræst deiglandi.

### Samantekt

Mikil þörf er á lóðum fyrir athafna- og iðnaðarsvæði í Búðardal og er deiliskipulaginu ætlað að koma til móts við þá eftirspurn og stuðla að vexti atvinnulífs með auknu lóðaframboði fyrir mismunandi starfsemi.

Stefnan samræmist markmiðum gildandi aðalskipulags en helsta markmið þess er að „*stuðla að hagkvæmri þróun byggðar á svæðinu, m.a. með því að skapa sem best skilyrði fyrir atvinnulíf*“ og lögð einnig er lögð áhersla á nokkur sérgreind markmið, þ.á.m. að „*stuðla að auknum og fjölbreyttum atvinnutækifærum með nægu framboði lóða undir iðnað, ferðabjónustu og aðra atvinnustarfsemi*“.

Stefnan er talin hafa óveruleg áhrif á umhverfisþætti. Svæðið er í beinu og rökréttu framhaldi af núverandi athafna- og iðnaðarsvæði og núverandi götur og lagnir nýtast fyrir hluta af svæðinu. Heildaráhrif af deiliskipulagstillögnum eru talin vera jákvæð fyrir sveitarfélagið í heild. Áhersla er á góðan frágang umhverfis byggingar og að slíkt verði til fyrirmyndar.

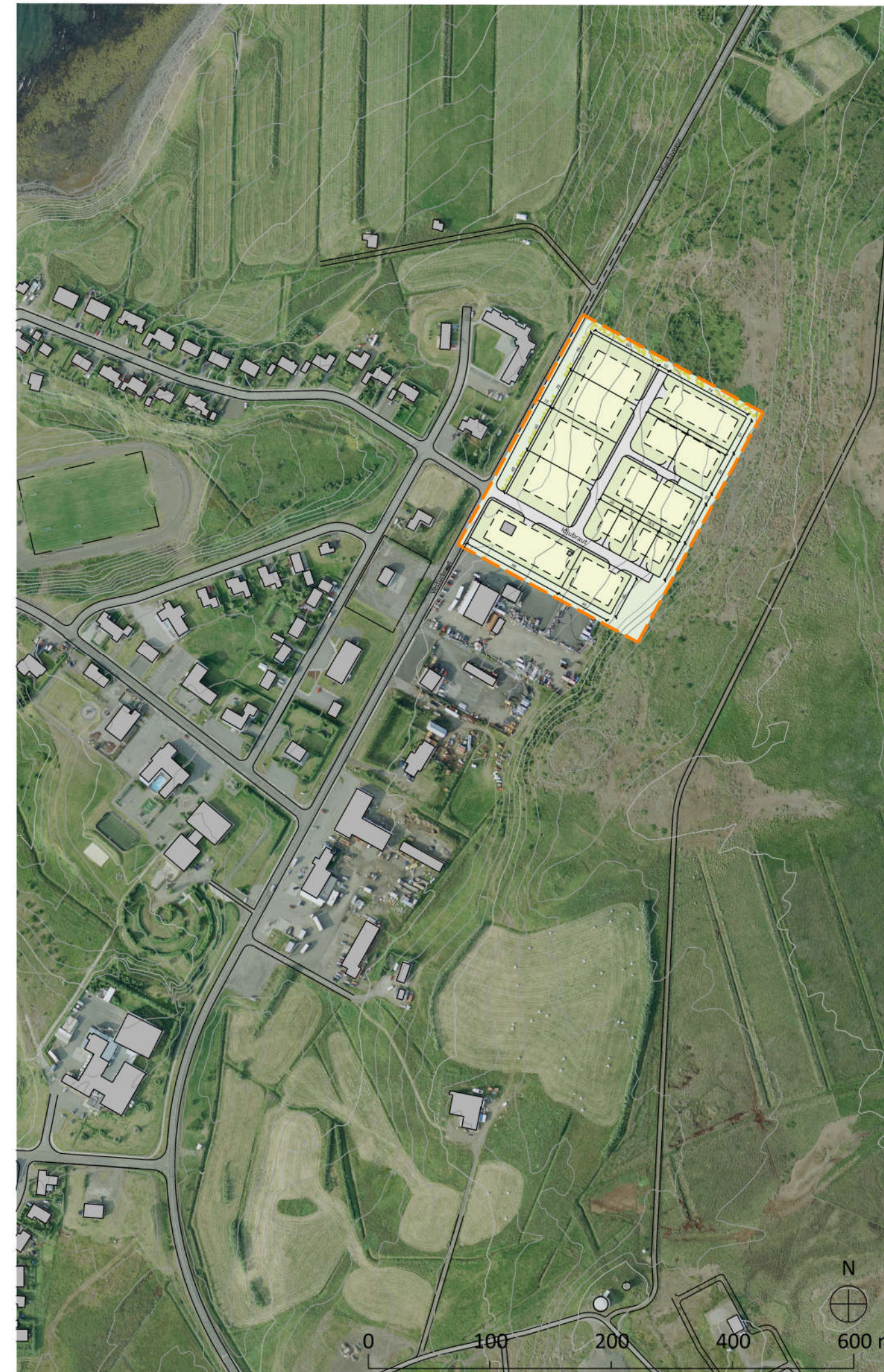

SKÝRINGARUPPRÁTTUR 1:4.000

### SKIPULAGSGÖGN OG KORTAGRUNNUR

#### Skipulagsgögn:

- Deiliskipulagsuppráttur 1:1.000
- Aðalskipulag Dalabyggðar 2004-2016, þéttbýlisuppráttur
- Skýringaruppráttur 1:4.000
- Greinargerð

#### Kortagrunnur:

Skipulagsuppráttur er teiknaður á kortagrunni sveitarfélagsins. Loftmynd frá Loftmyndum ehf.

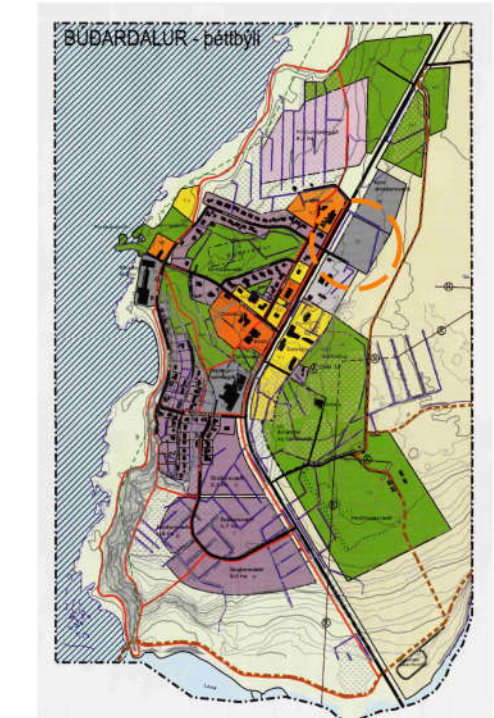

AÐALSKIPULAG DALABYGGÐAR 2004-2016  
Þéttbýlisuppráttur Búðardals

### SKÝRINGAR

- Mörk deiliskipulagsreits
- Lóðamörk
- Skipulagt svæði
- Lóð
- - - Byggingareitir húsa
- Núverandi byggingar
- Götur/gangstétt
- ⑩ Lóðanúmer
- 2.100 Flatarmál lóða í m<sup>2</sup>
- Gróður til skýringar

### SAMÞYKKTIR

Deiliskipulag þetta, sem auglýst hefur verið skv. 40. og 41.g skipulagslaga nr. 123/2010 var samþykkt í skipulags- og byggingarnefnd þann og í sveitarstjórn Dalabyggðar þann

Lýsingin var auglýst frá 14.05.2020  
með athugasemdafresti til 10.06.2020

Tillagan var auglýst frá  
með athugasemdafresti til

f.h.Sveitarfélagsins Dalabyggðar



Iðjubraut, athafna- og iðnaðarsvæði  
Sveitarfélagið Dalabyggð  
Deiliskipulag

VERK:	BLAÐSTÆRD:	UNNIÐ:	RÝNT:
7538-009	A2	sos	mbg

MÆLIKVARDI:	DAGS:	DAGS.BREYT:
1:1.000/1:4.000	11.06.2020	

SAMÞYKKT: **TILLAGA**